

PROGRAM STUDI ARSITEKTUR

Program Studi Arsitektur Fakultas Teknik Sipil dan Perencanaan, Institut Teknologi Nasional Malang berdiri pada tahun 1980 yang diawali dengan program sarjana muda. Pada tahun 1983 berdasarkan Surat Keputusan Menteri Pendidikan dan Kebudayaan Nomor 0106/0/1983 tertanggal 20 Pebruari 1983 ditingkatkan mejadi program sarjana (S-1). Program Studi Arsitektur, Fakultas Teknik Sipil dan Perencanaan, Institut Teknologi Nasional Malang dibawah pengelolaan Perkumpulan Pengelola Pendidikan Umum dan Teknologi Nasional Malang yang berkomitmen untuk ikut mencerdaskan bangsa. Beberapa tahun terakhir Program Studi Arsitektur memiliki pencapaian prestasi Mahasiswa, diantaranya **Juara Umum** Lomba Desain Gapura di Kabupaten Pasuruan. **Finalis** Lomba Desain Kantor HIPMI Kota Batu. **Juara 3** Lomba Gambar Teknik Tingkat Nasional di POLINEMA 2020. **Peringkat 4** Lomba Desain Hutan Kota di Kabupaten Nganjuk 2020. **Peringkat 4** Lomba City Gate Design Competition Exas di UNWIRA 2020.

PROFIL LULUSAN

a. Profesi Arsitek

1. Mampu menuangkan ide dan gagasan dalam bentuk konsep dan rancangan bangunan sederhana maupun kompleks
2. Mampu membuat rencana kerja dan syarat teknis maupun administratif rancangan bangunan sederhana secara mandiri
3. Mampu bekerja secara tim dalam pengelolaan dan pengendalian pelaksanaan pekerjaan rancangan bangunan sederhana maupun kompleks
4. Mampu melaksanakan pengawasan pelaksanaan pekerjaan rancangan bangunan sederhana maupun kompleks

b. Akademisi

1. Mampu mengembangkan penguasaan pengetahuan akademik dibidang arsitektur baik melalui pendidikan, penelitian dan pengabdian kepada masyarakat secara pendidikan formal dan non formal dengan mengedepankan etika akademis.

PELUANG KERJA

1. Konsultan
2. Kontraktor
3. Arsitek Mandiri
4. Wirausaha
5. Freelance
6. Dosen
7. Peneliti
8. Tenaga Ahli
9. PNS/Birokrat
10. BUMN
11. Start Up
12. E-kraf (UMKM)

PROGRAM EKSTRA

NGARSITN

1. Bincang Tamu
2. Bincang Karya
3. Bincang Alumni
4. Digi. Arch Program

PROGRAM STUDI ARSITEKTUR

FAKULTAS TEKNIK SIPIL DAN PERENCANAAN
INSTITUT TEKNOLOGI NASIONAL MALANG



Program Studi Arsitektur
Fakultas Teknik Sipil dan Perencanaan
Institut Teknologi Nasional Malang
SK Nomor : 1391/BAN-PT/Akred/S/V/2018.



RUANG LINGKUP KEILMUAN

Ruang lingkup keilmuan yang dikembangkan oleh Program Studi Arsitektur FTSP ITN Malang adalah perencanaan dan perancangan Arsitektur yang berwawasan lingkungan dan berbasis kearifan lokal.

VISI KEILMUAN

Kurikulum Prodi Arsitektur tahun 2019-2024 disusun berdasarkan standar capaian pembelajaran sesuai Peraturan Presiden RI No. 08 tahun 2012 tentang Kerangka Kualifikasi Nasional Indonesia (KKNI). dengan penekanan pada pembekalan lulusan kearah Profesi Arsitek dan Akademisi yang berbudi luhur, mandiri dan berkualitas dalam rancang bangun yang berbasis *green-technology* dan kearifan lokal.

MATA KULIAH

Pengelompokan matakuliah dalam kurikulum Program Studi Arsitektur dibagi menjadi :

- MK. Wajib ITN Malang : 19 sks
- MK. Basic Science : 6 sks
- MK. Core/Studio: 52 sks
- MK. Kopetensi Akademisi : 34 sks
- MK. Kopetensi Profesi : 33 sks

BAHAN KAJIAN

- 1. Perancangan dan Proyek Arsitektur
- 2. Prinsip dan Teori Perancangan Arsitektur
- 3. Prinsip Struktur
- 4. Sains dan Teknologi Bangunan Arsitektur
- 5. Perancangan Kota dan Lingkungan
- 6. Dasar Ilmu Arsitektur
- 7. Mata Kuliah Umum

KEGIATAN RUTIN

- 1. Kuliah Tamu Arsitektur
- 2. Studi Ekskursion
- 3. Kuliah Kerja Profesi
- 4. Seminar & Workshop Arsitektur
- 5. Pembekalan Profesi
- 6. Komunitas Sketsa dan 3D
- 7. Komunitas Fotografi Arsitektur
- 8. Komunitas Pecinta Alam

BEASISWA

Setiap mahasiswa berkesempatan menerima Beasiswa, diantaranya :

- 1. Beasiswa PPA (Dikti)
- 2. Bantuan Operasional Mahasiswa
- 3. Beasiswa Prestasi Ekstra Kulikuler
- 4. Beasiswa Bank CIMB
- 5. Bantuan Belajar Mahasiswa



LAB. PERANCANGAN ARSITEKTUR

LAB. SAINS DAN TEKNOLOGI BANGUNAN

LAB. TEORI DAN SEJARAH ARSITEKTUR

LAB. PERMUKIMAN DAN PERKOTAAN

STUDIO SKRIPSI ARSITEKTUR

PERPUSTAKAAN PRODI ARSITEKTUR

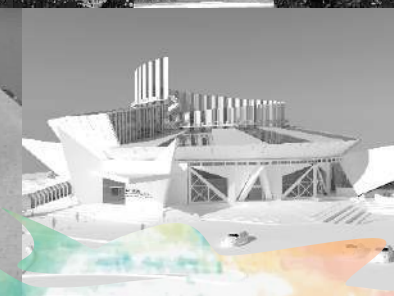
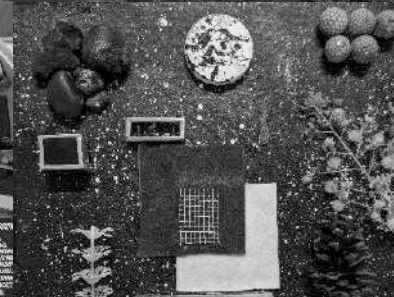
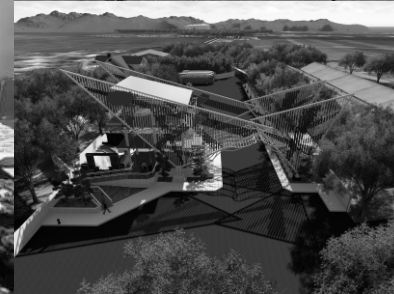

PROGRAM STUDI ARSITEKTUR
FAKULTAS TEKNIK SIPIL DAN PERENCANAAN
INSTITUT TEKNOLOGI NASIONAL MALANG
Jl. Bendungan Sigura-gura No.2 Kota Malang
www.arsitektur.itn.ac.id | architecture@scholar.itn.ac.id

